



GHT – Umbau und Sanierung Gemmingenhalle Tiefenbronn

Bauantrag

Bauherr: Gemeinde Tiefenbronn
BM Frank Spottek
Gemmingenstraße 1
75233 Tiefenbronn

Architekt: as Planungsgesellschaft
Schlossberg 20
75175 Pforzheim

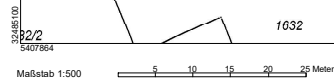
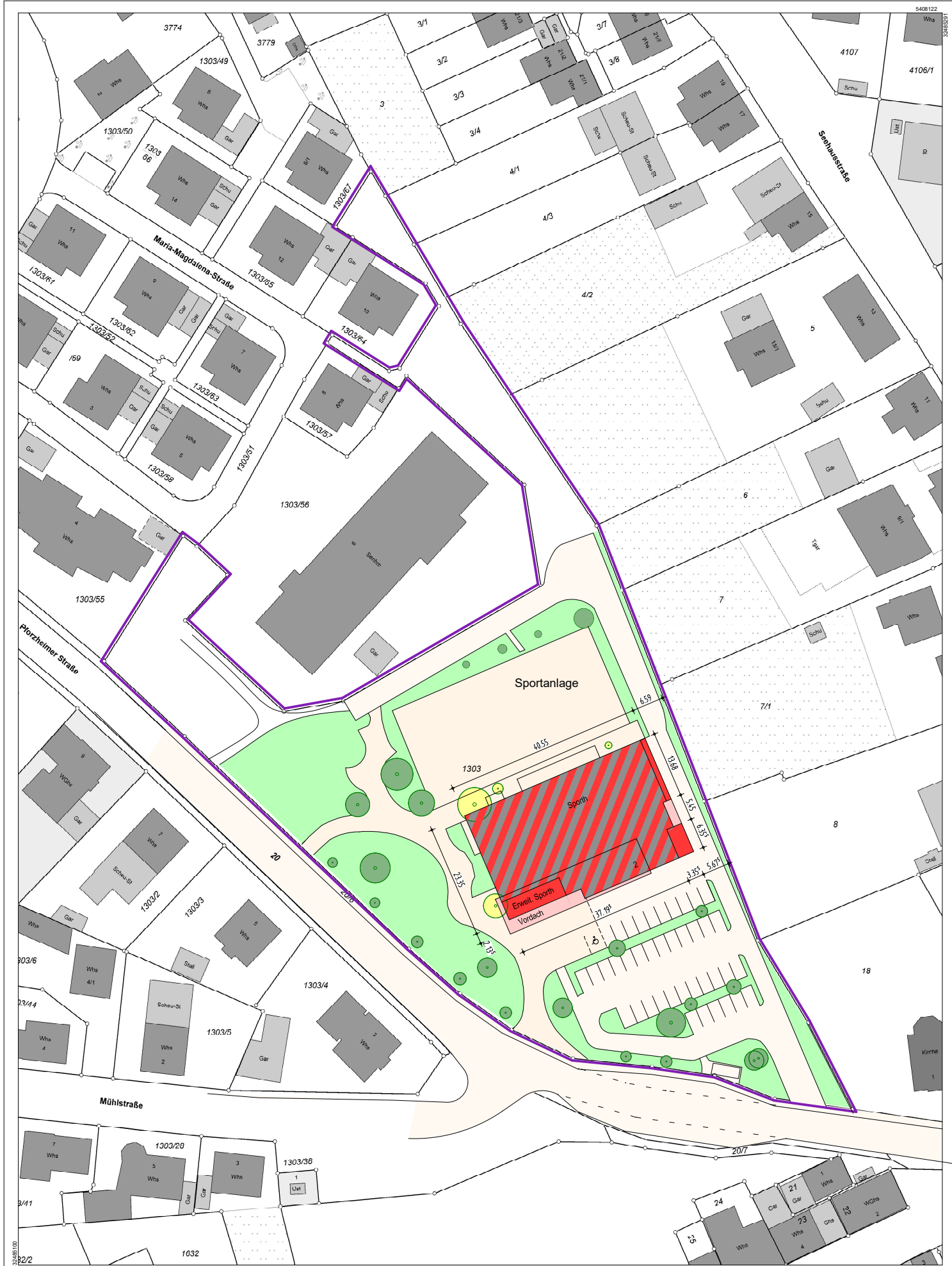

Vermessungsverwaltung Baden-Württemberg
 Landratsamt Enzkreis
 Vermessungsbehörde
 Ostl. Karl-Friedrich-Str 58
 75175 Pforzheim

Auszug aus dem Liegenschaftskataster
 Liegenschaftskarte s/w 1:500
 Stand vom: 11.03.2024

Flurstück: 1303	Gemeinde: Tiefenbronn
Flur: 1303	Kreis: Enzkreis
Gemarkung: Tiefenbronn	Regierungsbezirk: Karlsruhe

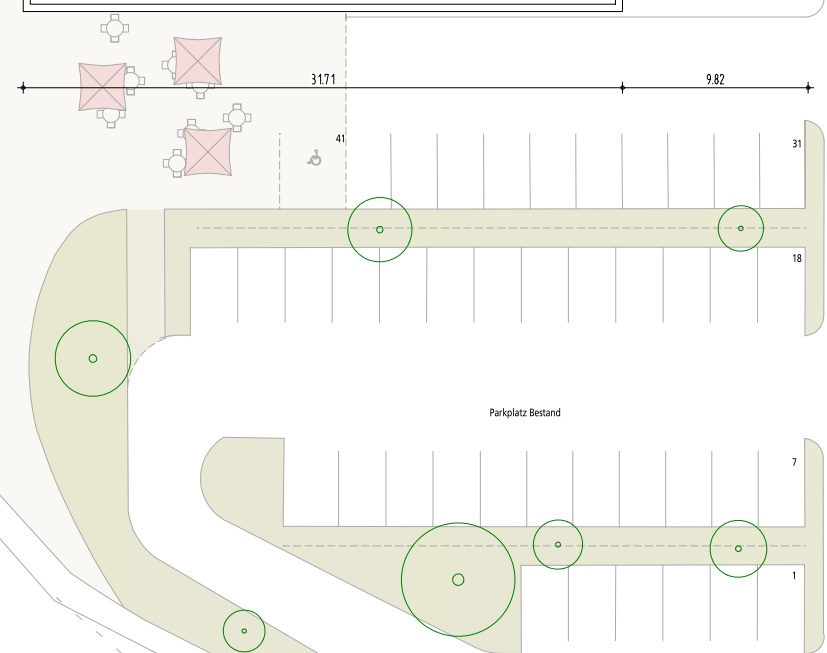

LEGENDE:

Bestand	Neubau Mauerwerk
Abbruch	Neubau Beton

A	*	*	*
INDEX	BESCHREIBUNG DER ÄNDERUNG	GZ.	DATUM

ÄNDERUNGEN

NORDEN

BAUVORHABEN

**Umbau und Sanierung
Gemmingenhalle, Tiefenbronn**

BAUHERR
Gemeinde Tiefenbronn
Hr. BM Frank Spottek
Gemmingenstraße 1
75233 Tiefenbronn

ARCHITEKT
 as Planungsgesellschaft
Schloßberg 20 · 75175 Pforzheim · Tel. +49 (0) 7231 / 97234 · pforzheim@as-planer.de

ARCHITEKT

PLANINHALT
Außenanlagen, Dachaufsicht

GRÖSSE	A2	PHASE
MAßSTAB	1 : 200	Bauantrag
GEZEICHNET	vo	DATUM 22.03.2024

PROJEKT-NR.

CAD-BEZ. GHT

PLAN-NR.

0 1	0 2	0 0 4 0	.
Planer	Planart	lfd. Nr.	Index

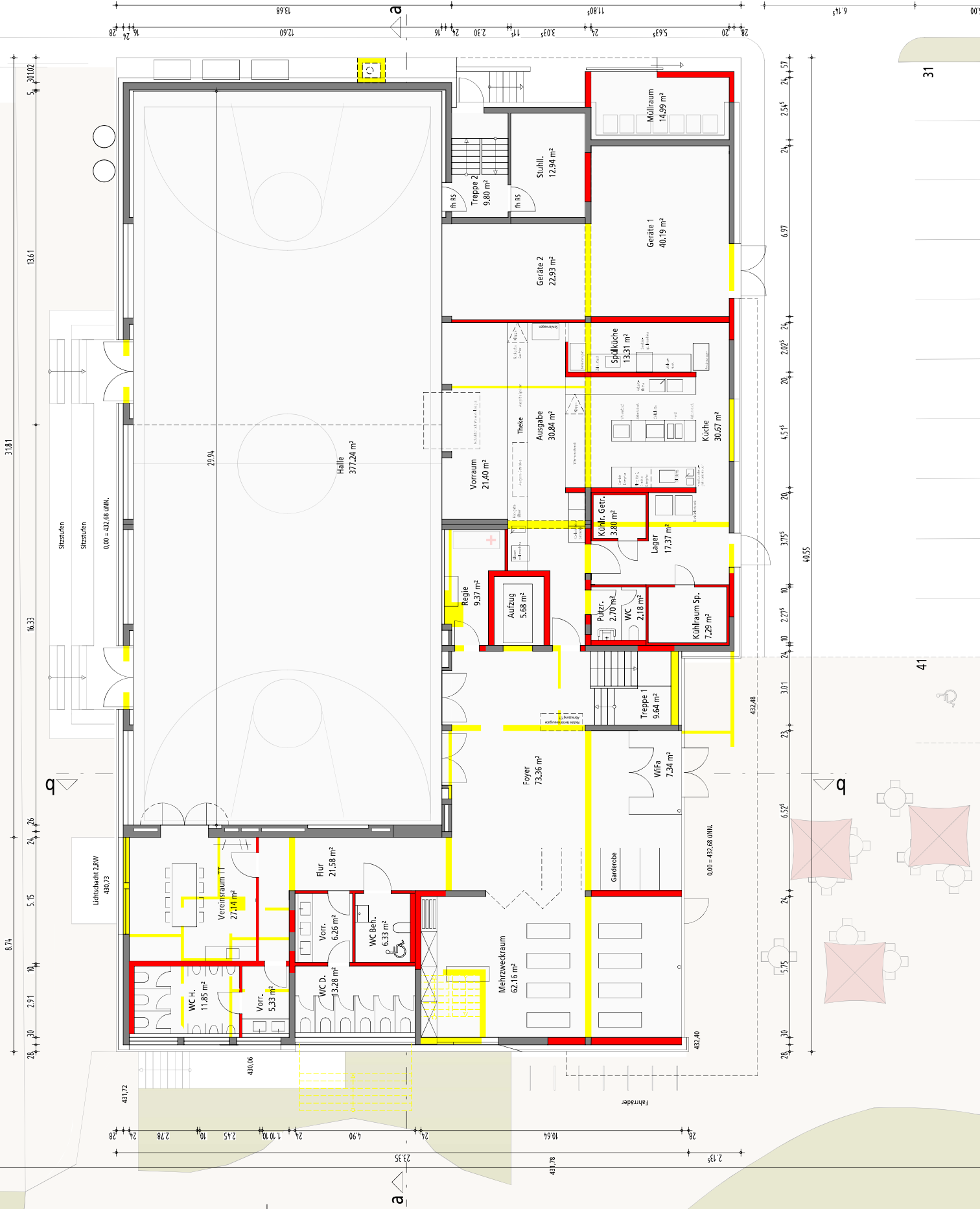

31

41

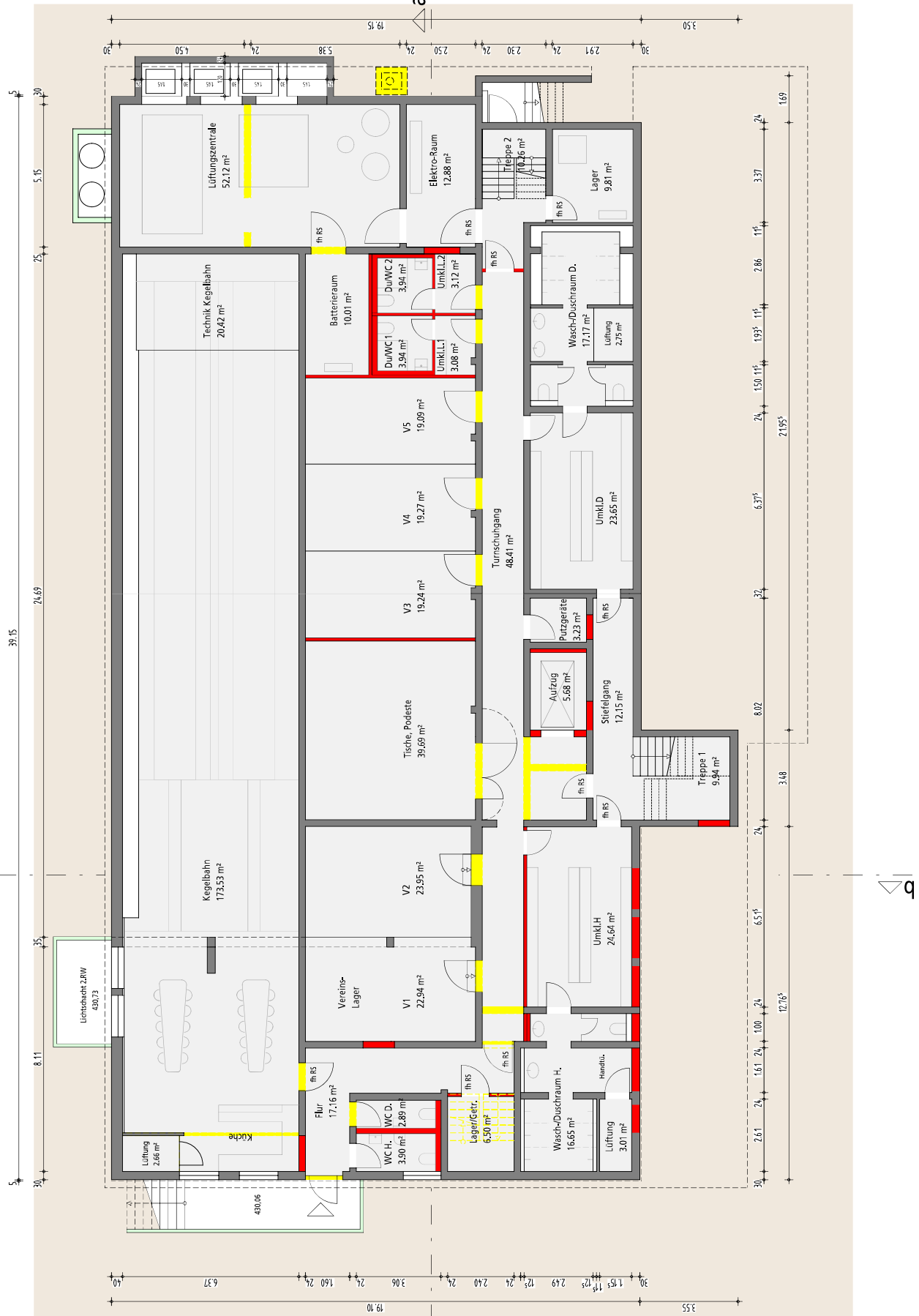

a

a

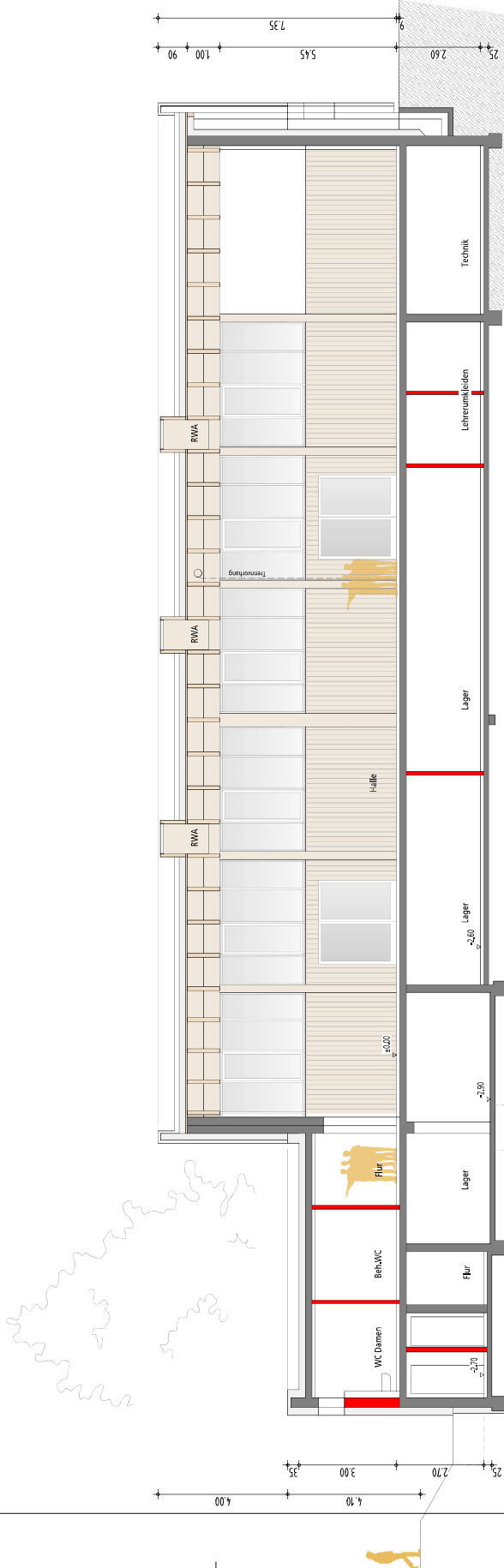

Schnitt aa

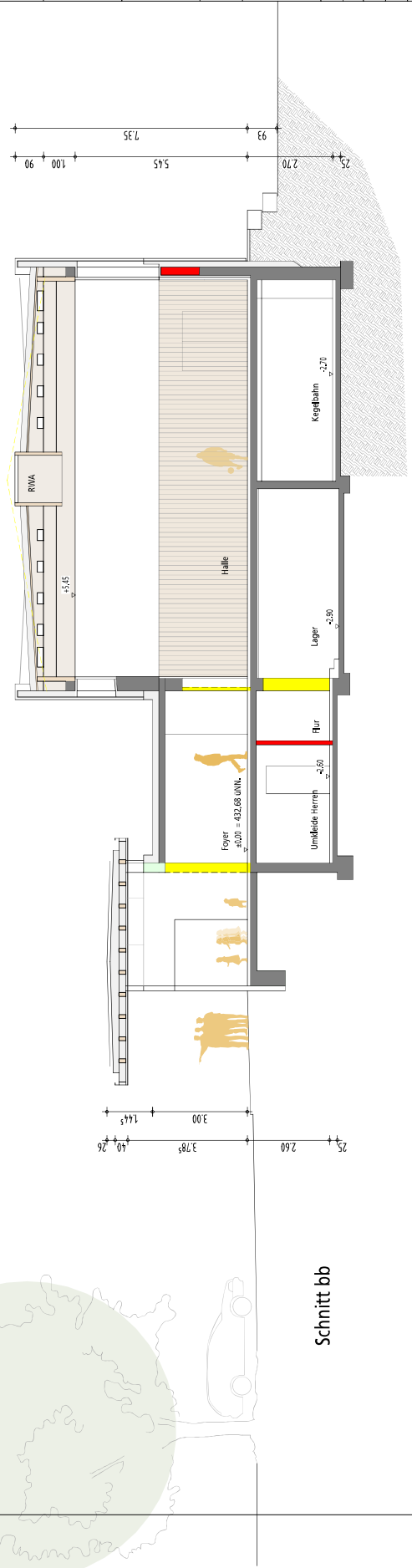

Schnitt bb

LEGENDE:

	Bestand
	Neubau Mauerwerk
	Abbruch
	Neubau Beton

A	*	*	*
INDEX	BESCHREIBUNG DER ÄNDERUNG	GZ.	DATUM
ÄNDERUNGEN			

NORDEN

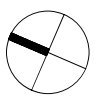

BAUVORHABEN
**Umbau und Sanierung
 Gemmingenhalle, Tiefenbronn**

BAUHERR
 Gemeinde Tiefenbronn
 Hr. BM Frank Spötek
 Gemmingenstraße 1
 75233 Tiefenbronn

ARCHITEKT

 as Planungsgesellschaft
 Schönbühlstr. 30/31 Postfach 14, 44889 Bielefeld

PLANNUMMER
Schnitte aa+bb

GROSSE	AZ	PHASE
MAßSTAB	1 : 100	Bauantrag
GEZEICHNET	VO	DATUM
PROJEKTNR.		22.03.2024
CAD-BEZ.	GHT	
PLANNR.	Planart	Bl. Nr.
01	02	010510
Index		Index

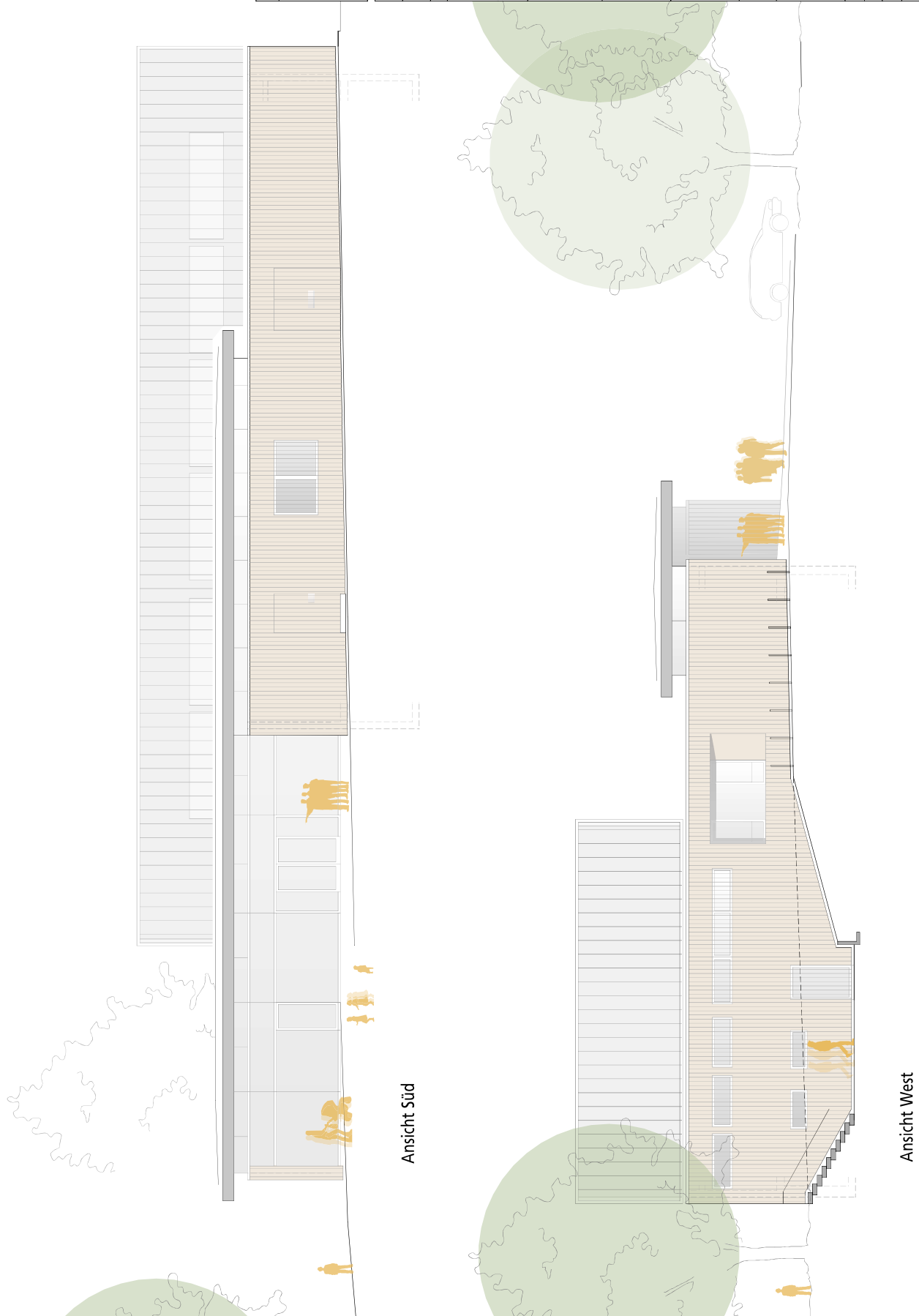

LEGENDE:

	Bestand		Neubau Mauerwerk
	Abbruch		Neubau Beton

INDEX	BESCHREIBUNG DER ÄNDERUNG	GZ.	DATUM
A	*	*	*

ÄNDERUNGEN

NORDEN

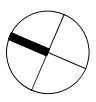

BAUVORHABEN
Umbau und Sanierung
Gemmingenhalle, Tiefenbronn

BAUHERR
 Gemeinde Tiefenbronn
 Hr. BM Frank Spotek
 Gemmingenstraße 1
 75233 Tiefenbronn

ARCHITEKT



as Planungsgesellschaft
 Schloßweg 26, 70578 Reutlingen, Tel. +49 (0) 7141 9324, info@as-planung.de

ARCHITEKT

PLANINHALT
Ansichten Süd+West

GROSSE	A2	PHASE	Bauantrag
MAßSTAB	1 : 100	DATUM	22.03.2024
GEZEICHNET	vo	PROJEKT-NR.	
CAD-BEZ.	GHT	PLAN-NR.	011012010910
Blatt	Blatt	Bl. Nr.	Bl. Nr.

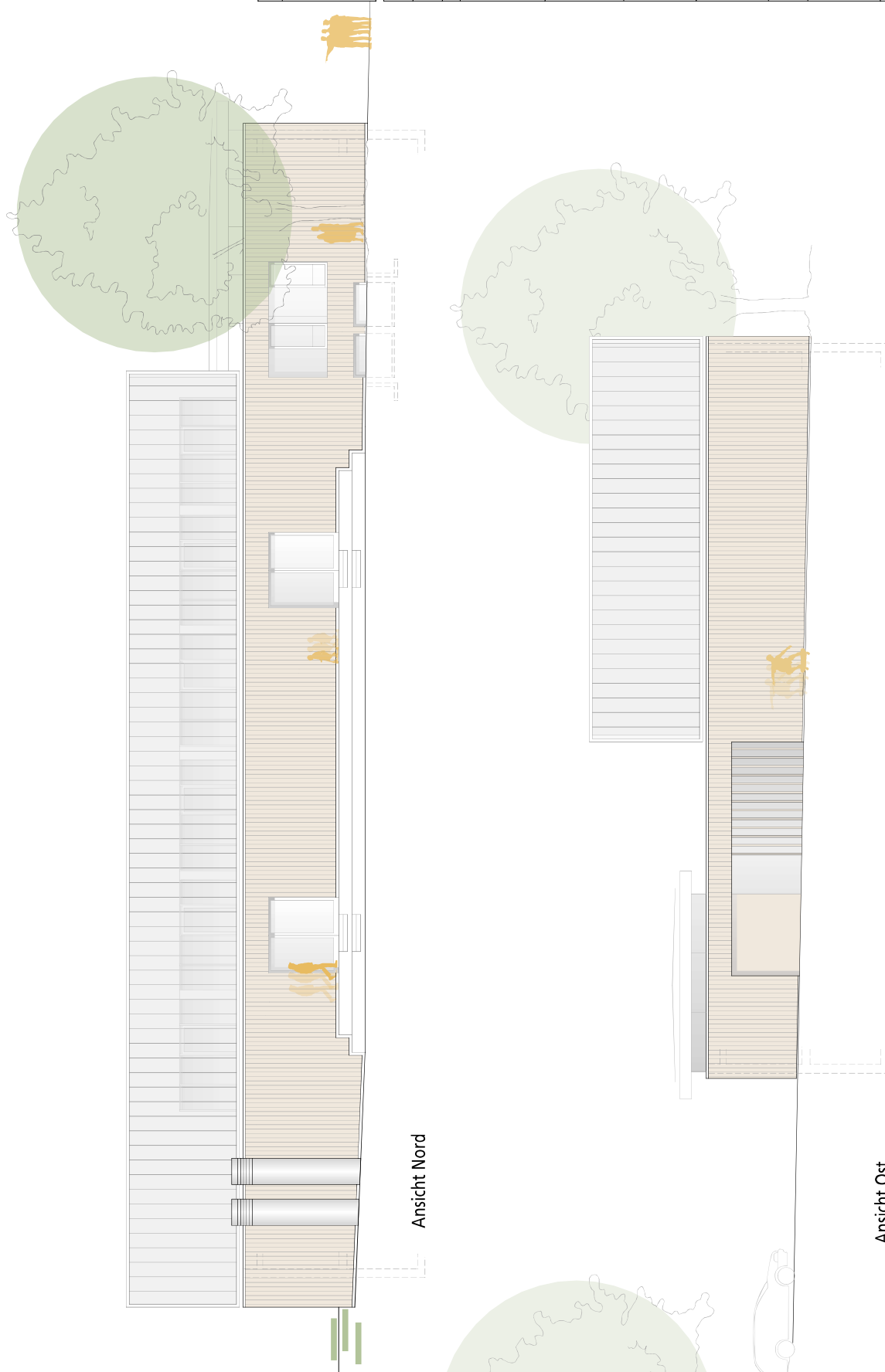

Ansicht Nord

Ansicht Ost

LEGENDE:

	Bestand		Neubau Mauerwerk
	Abbruch		Neubau Beton

INDEX	BESCHREIBUNG DER ÄNDERUNG	GZ.	DATUM
A	*	*	*

ÄNDERUNGEN

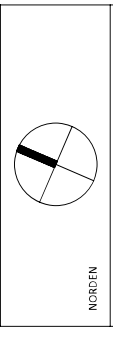

BAUVORHABEN
Umbau und Sanierung
Gemmingenhalle, Tiefenbronn

BAUHERR
 Gemeinde Tiefenbronn
 Hr. BM Frank Spötek
 Gemmingenstr. 1
 75233 Tiefenbronn

ARCHITEKT

as Planungsgesellschaft
 Schloßweg 26, 70515 Pöcklingen | Tel. +49 (0) 7141 93254 | info@as-planung.de

ARCHITEKT

PLANINHALT
Ansichten Nord+Ost

GROSSE	AZ	PHASE
MAßSTAB	1 : 100	Bauantrag
GEZEICHNET	VON	DATUM
		22.03.2024

PROJEKT-NR. _____ GHT _____
 CAD-BEZ. _____

PLAN-NR. **01102010710** | Bl. Nr. | INDEX